



Informe Playa Santa 2019



Agenda

- ▶ Participación por componente
- ▶ Ingresos
- ▶ Gastos
- ▶ Puntuación de eventos deportivos
- ▶ Fotos
- ▶ Auspiciadores
- ▶ Agradecimiento



Participación por componente

Componente	3 hab.	2 hab.	1 hab.	Total
Comite Ejecutivo	3	3	0	6
Comisión	1	0	0	1
Club esposas	0	1	0	1
Cap. Aguadilla	0	1	1	2
Cap. Arecibo	2	7	3	12
Cap. Bayamón	3	4	1	8
Cap. Caguas	3	10	5	18
Cap. Carolina	1	2	5	8
Cap. Guayama	3	5	0	8
Cap. Florida	0	1	1	2
Cap. Humacao	2	0	0	2
Cap. Mayaguez	1	5	2	8
Cap. Ponce	4	6	1	11
Cap. San Juan	2	4	4	10
	25	49	23	97

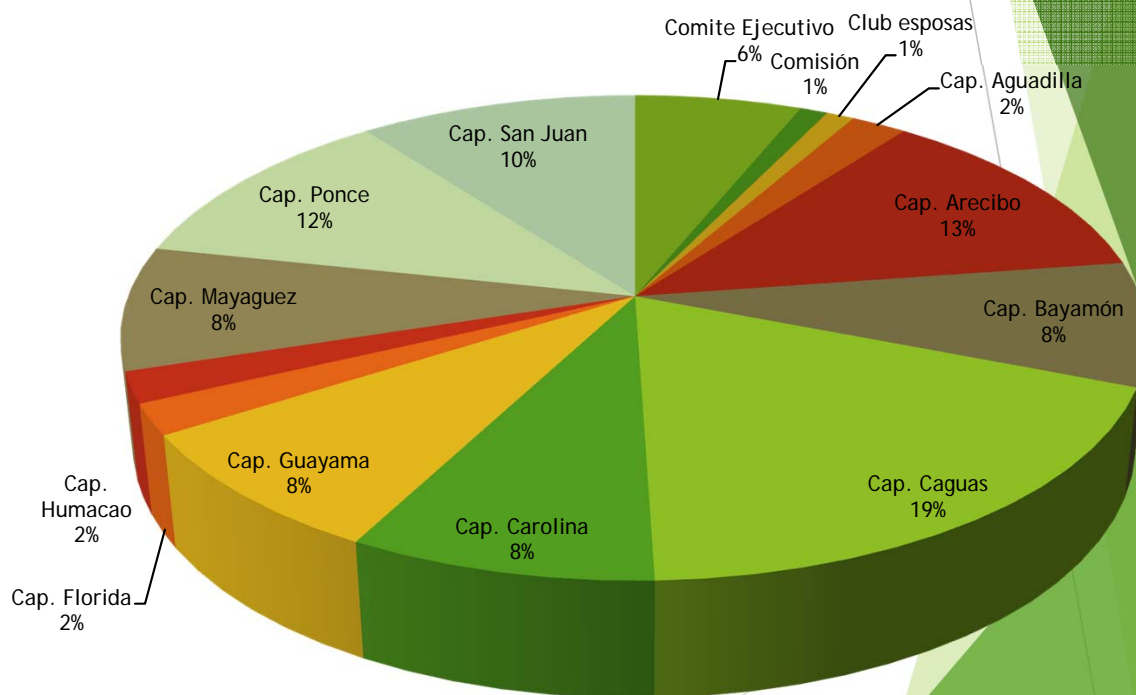

Ingresos

Suplidor	Descripción	Presupuesto	Actual
Colegiados	Venta de apartamentos	\$ 57,945.00	\$ 57,945.00
Cap. Aguadilla	Venta de anuncios	\$ 3,000.00	\$ 250.00
Cap. Arecibo			\$ 200.00
Farmacia Ruiz Belvis (Cap. Bayamón)			\$ 200.00
Cap. Bayamón			\$ 50.00
B & R Group, Inc (Cap. Caguas)			\$ 200.00
Ing. Daniel Rosell (Cap. Caguas)			\$ 50.00
Cap. Carolina			\$ 250.00
Cap. Guayama			\$ 250.00
Cap. Florida			\$ 250.00
Cap. Humacao			\$ 250.00
Cap. Mayagüez			\$ 250.00
Ferretería Santana (Cap. Ponce)			\$ 150.00
Cap. San Juan			\$ 100.00
Edgardo A. González	Visitantes adicionales en apartamento		\$ 100.00
Frank. N. Rivera			\$ 100.00
Maria V. Dávila Ayala	Visitantes		\$ 100.00
William Candelario (familiares)			\$ 100.00
Crédito AEELA	Fianza	\$ 7,760.00	\$ 7,760.00
sub-total =		\$ 68,705.00	\$ 68,555.00



Ingresos

- ▶ Presupuestado \$ 68,705.00
 - ▶ Ingresos \$ 68,555.00
 - ▶ Deficiencia \$ 150.00
- ✓ Esta cantidad considera 2 ingresos pendientes



Ingresos pendientes

- ▶ Capítulo de Bayamón \$ 200.00
 - Auspicio Farmacia Ruiz Belvis
- ▶ Capítulo de Ponce \$ 150.00
 - Auspicio Ferretería Santana



Gastos

Suplidor	Descripción	Presupuesto	Actual
AEELA	Contrato	\$ (20,426.60)	\$ (20,426.60)
AEELA	Cargo por personas adicionales en apartamentos (21)	\$ -	\$ (763.00)
AEELA	Cargo por "late checkout" (69/97)	\$ (1,596.85)	\$ (1,128.15)
AEELA	Estacionamiento Personal de servicio (45)	\$ -	\$ (225.00)
AEELA	Fianza	\$ (7,760.00)	\$ (7,760.00)
AEELA	Pago apartamento presidente comisión	\$ (710.00)	\$ (710.00)
AEELA	Pago apartamentos la noche del jueves	\$ (500.00)	\$ (332.45)
Raquel Vazquez De Jesus y/o Lyrachez Catering Services	Alimentos	\$ (17,500.00)	\$ (18,087.50)
Proyecto Tropical	Música y sonido	\$ (2,500.00)	\$ (2,350.00)
Trio Voces del Suroeste	Décimas	\$ -	\$ (350.00)
Willer's	Bebidas y Refrigerios	\$ (4,500.00)	\$ (359.42)
Sam's			\$ (247.17)
Sam's			\$ (981.20)
Sam's			\$ (244.05)
Mr. Special			\$ (29.49)
Mr. Special			\$ (15.06)
Coca Cola			\$ (1,126.71)
B. Fernandez			\$ (1,000.82)



Gastos

Suplidor	Descripción	Presupuesto	Actual
AMB Rental Co	Carpas, sillas y mesas	\$ (6,377.80)	\$ (6,377.80)
	Hielo	\$ (500.00)	\$ (400.00)
Hermanos Torres Fireworks	Fuegos artificiales	\$ (600.00)	\$ -
Chistian Santiago	Casas de brinco	\$ (500.00)	\$ (300.00)
Sonia Lugo	Zumba	\$ (125.00)	\$ (100.00)
Arquimides	Bar tenders	\$ (650.00)	\$ (600.00)
Eugenio Campos	Movimiento de bebida "runner"	\$ (400.00)	\$ (210.00)
Oriental Trading	Decoración	\$ (1,000.00)	\$ (211.57)
Home Depot			\$ (66.76)
Walmart			\$ (87.21)
Allways 99			\$ (76.16)
			\$ (86.97)
Amazon			\$ (90.80)
Kikuet			\$ (77.97)
Ferretería Sagrado Corazón			\$ (4.45)
Kmart			\$ (64.85)
Party City			\$ (82.49)



Gastos

Suplidor	Descripción	Presupuesto	Actual
Antonio Vega Velazquez	Arbitros deportes	\$ (400.00)	\$ (375.00)
Al's Unlimited	Premiación Deportes	\$ (500.00)	\$ (541.71)
Papo's Comercial	Guantes	\$ -	\$ (23.55)
Triple S	Seguros	\$ (750.00)	\$ (1,000.00)
Orlando Flores	Kioskos	\$ (500.00)	\$ (500.00)
Ramos Lucena Rental	Alquiler neveras	\$ (100.00)	\$ -
Party City	taquillas para las comidas	\$ (25.00)	\$ (11.15)
Padimont Holding Dulcería	Dulces para los niños	\$ -	\$ (53.25)
Graffo Printing	Copias programa	\$ (200.00)	\$ -
	Bingo	\$ -	\$ -
Allways 99	Articulos de limpieza	\$ -	\$ (11.15)
Pharmamax			\$ (81.49)
Daniel Pacheco	Empleados para recogido de basura	\$ (200.00)	\$ (100.00)
Luis Lugo			\$ (100.00)
JC Penney			\$ (100.00)
Walmart	Articulos para rifa	\$ -	\$ (286.95)
Pino's Boat			\$ (75.00)
	Gastos comisión	\$ -	
Varios	Alimentos reuniones	\$ (200.00)	\$ -
sub-total =		\$ (68,671.25)	\$ (68,232.90)



Gastos

- ▶ Presupuestado \$ 68,671.25
- ▶ Gastos \$ 68,232.90
- ▶ Economía \$ 438.35



Balance

- ▶ Recaudado \$ 68,555.00
- ▶ Gastos \$ 68,232.90
- ▶ Sobrante \$ 322.10
- ▶ Actualmente en la cuenta del ledger refleja una deficiencia de \$ 127.90



Gastos no esperados

- ▶ Personas adicionales en apartamentos
 - ✓ La administración de AEELA registró (21)
 - ✓ El cargo de AEELA es de \$ 21.80 por noche, para un total de \$ 763.00
 - ✓ A la comisión solo pagaron (4) \$ 200.00
- ▶ Cargo por estacionamiento (45)
 - ✓ Costo por vehículo \$ 5.00, para un total de \$ 225.00



Puntuación de eventos deportivos

- ▶ Capítulo de Aguadilla - 0
- ▶ Capítulo de Arecibo - 71
- ▶ Capítulo de Bayamón - 40
- ▶ Capítulo de Caguas - 55
- ▶ Capítulo de Carolina - 24
- ▶ Capítulo de Florida - 0
- ▶ Capítulo de Guayama - 36
- ▶ Capítulo de Humacao - 20
- ▶ Capítulo de Mayaguez - 53
- ▶ Capítulo de Ponce - 30
- ▶ Capítulo de San Juan - 30





Trolley Municipio de Lajas

Trolley Municipio de Guánica





Competencia figuras de arena

Clase de zumba





Eventos deportivos





Casa de brincos

Entrega de dulces a niños





Competencia BBQ

Bingo





Actividad sábado en la noche





Banda de rock

Parranda Presidente





Auspiciadores





Auspiciadores



Auspiciadores



ABSOLUT.[®]



Agradecimiento especial

- ▶ Ing. Humberto Rosas Preciado
- ▶ Ing. María I. Crespo Lorenzo
- ▶ Ing. Juan Vázquez Rodríguez
- ▶ Ing. Francisco Borges Aponte
- ▶ Todos los miembros de la comisión



Gracias a todos los Capítulos por su aportación



Gracias por la confianza!!!!

